

Geobasisdaten der Kommunen und des Landes NRW ©Geobasis NRW 2024

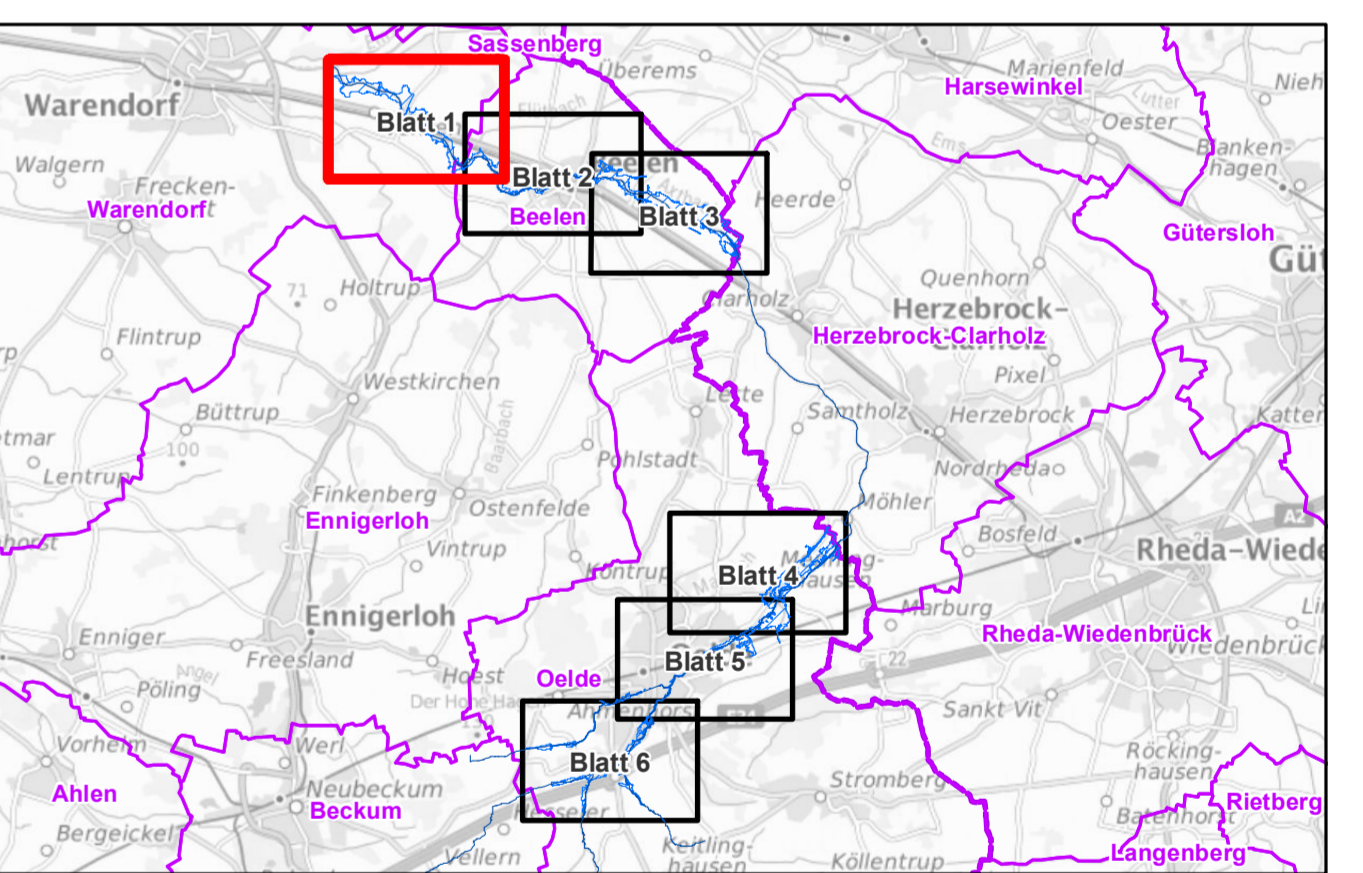

- Legende:**
- Stationierung (GSK 3E)
 - Hundertmeterpunkt
 - Fünfhundertmeterpunkt
 - Kilometerpunkt
 - Nullpunkt
 - Gewässerachse
 - Überschwemmungsgebiet HQ 100 gemäß vorläufiger Sicherung vom 19.04.2024
 - Überschwemmungsgebiet HQ 100 gemäß Festsetzung vom 18.04.2001
 - Regierungsbezirke
 - Gemeinden

Bezirksregierung Münster
 Bezirksregierung Münster, Domplatz 1-3, 48143 Münster
 Telefon: 0251 411-0



Projekt: Überschwemmungsgebiet Axtbach, Gollenbecke, Küttelecke und Stichelbach

Darstellung: Überschwemmungsgebiet bei HQ100

Maßstab: 1:5.000	Erstellt: Abteilung 5, Dezernat 54 Münster, den 19.04.2024	Anlage: 2 Blatt: 1
------------------	---	-----------------------

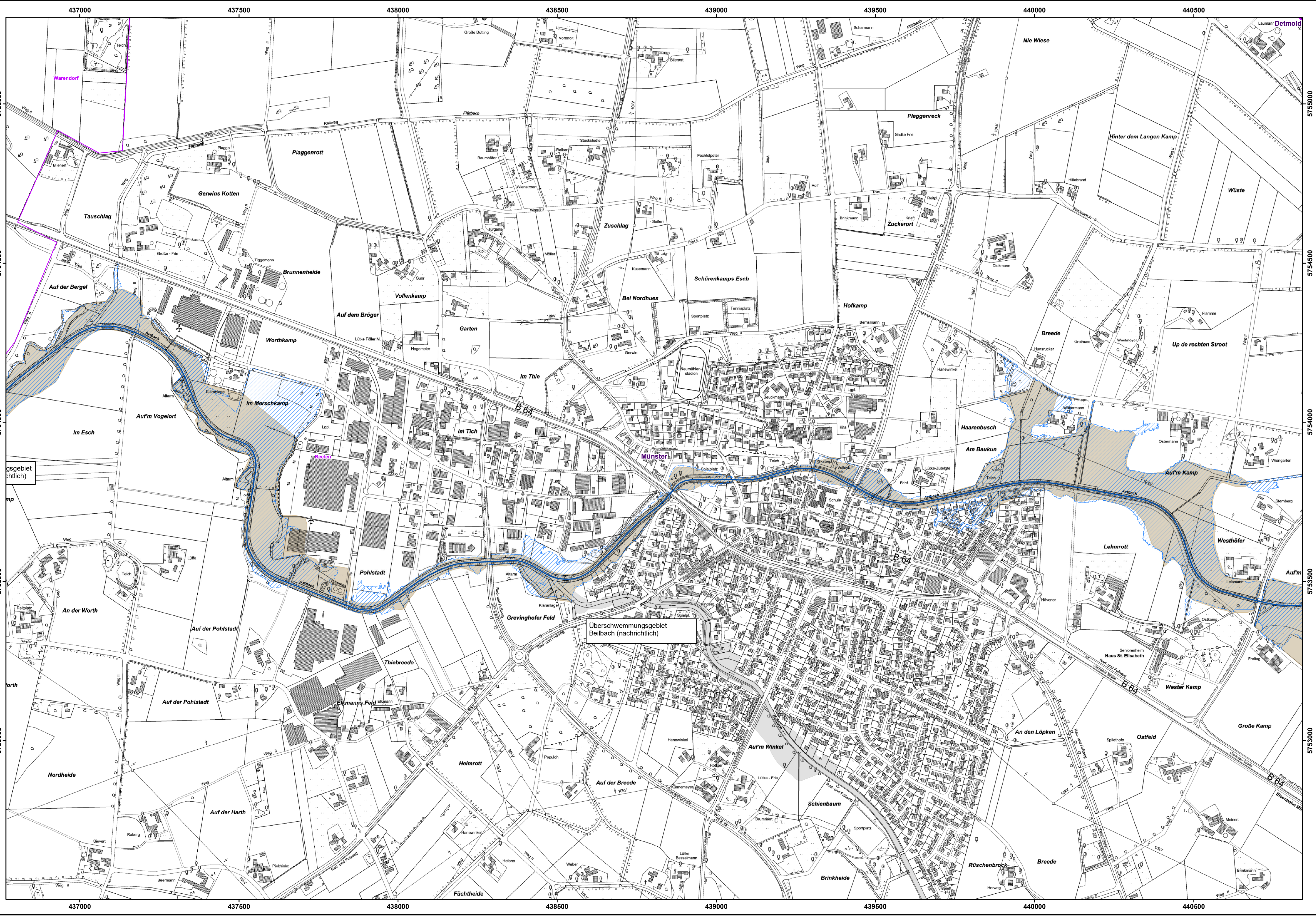

Geobasisdaten der Kommunen und des Landes NRW ©Geobasis NRW 2024

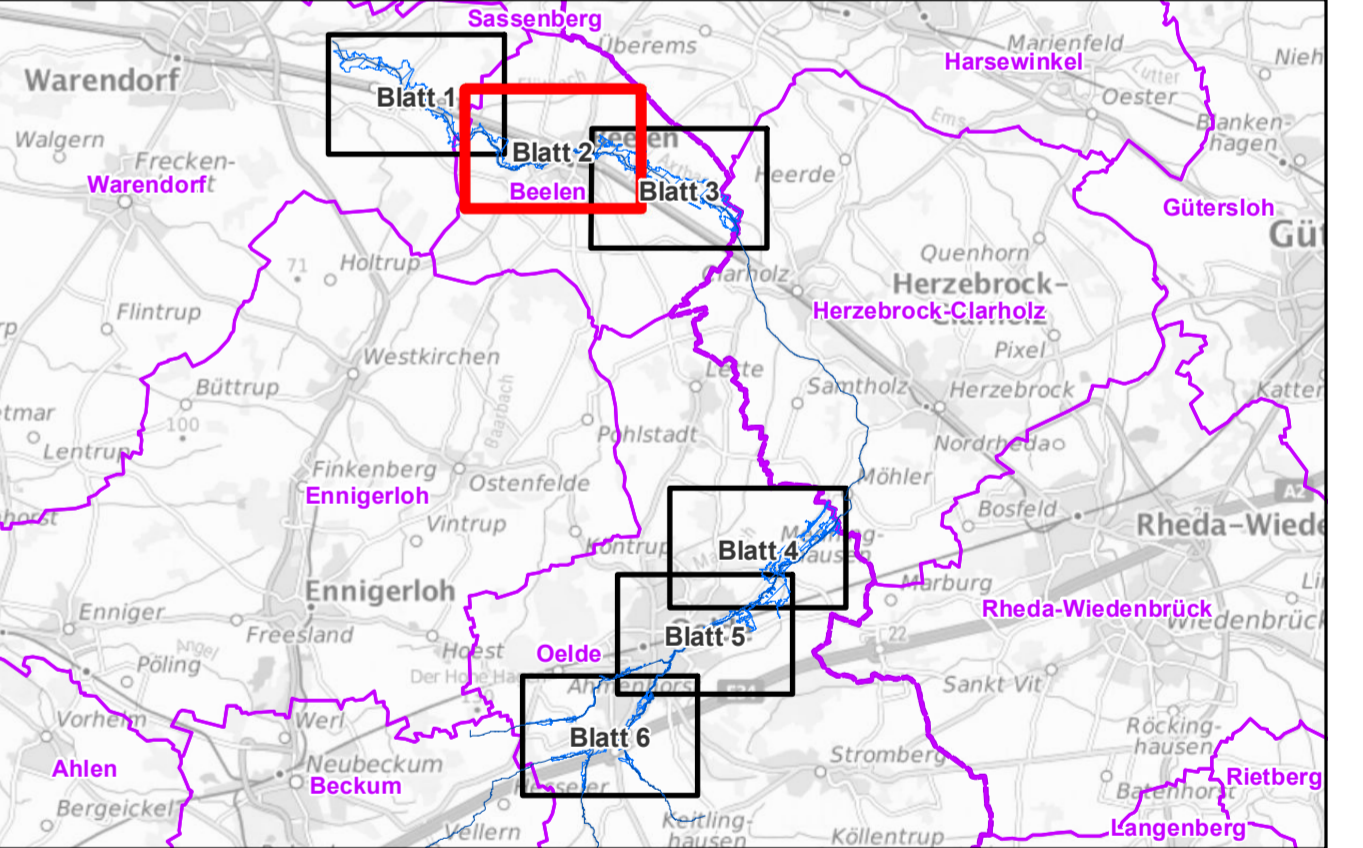

- Legende:**
- Stationierung (GSK 3E)**
- Hundertmeterpunkt
 - Fünfhundertmeterpunkt
 - Kilometerpunkt
 - Nullpunkt
 - Gewässerachse
- Überschwemmungsgebiet HQ 100 gemäß vorläufiger Sicherung vom 19.04.2024
 - Überschwemmungsgebiet HQ 100 gemäß Festsetzung vom 18.04.2001
 - Regierungsbezirke
 - Gemeinden

Bezirksregierung Münster
 Bezirksregierung Münster, Domplatz 1-3, 48143 Münster
 Telefon: 0251 411-0

Projekt: Überschwemmungsgebiet Axtbach, Gollenbecke, Küttelbecke und Stichelbach

Darstellung: Überschwemmungsgebiet bei HQ100

Maßstab: 1:5.000 **Erstellt:** Abteilung 5, Dezernat 54 **Anlage:** 2
 Münster, den 19.04.2024 **Blatt:** 2

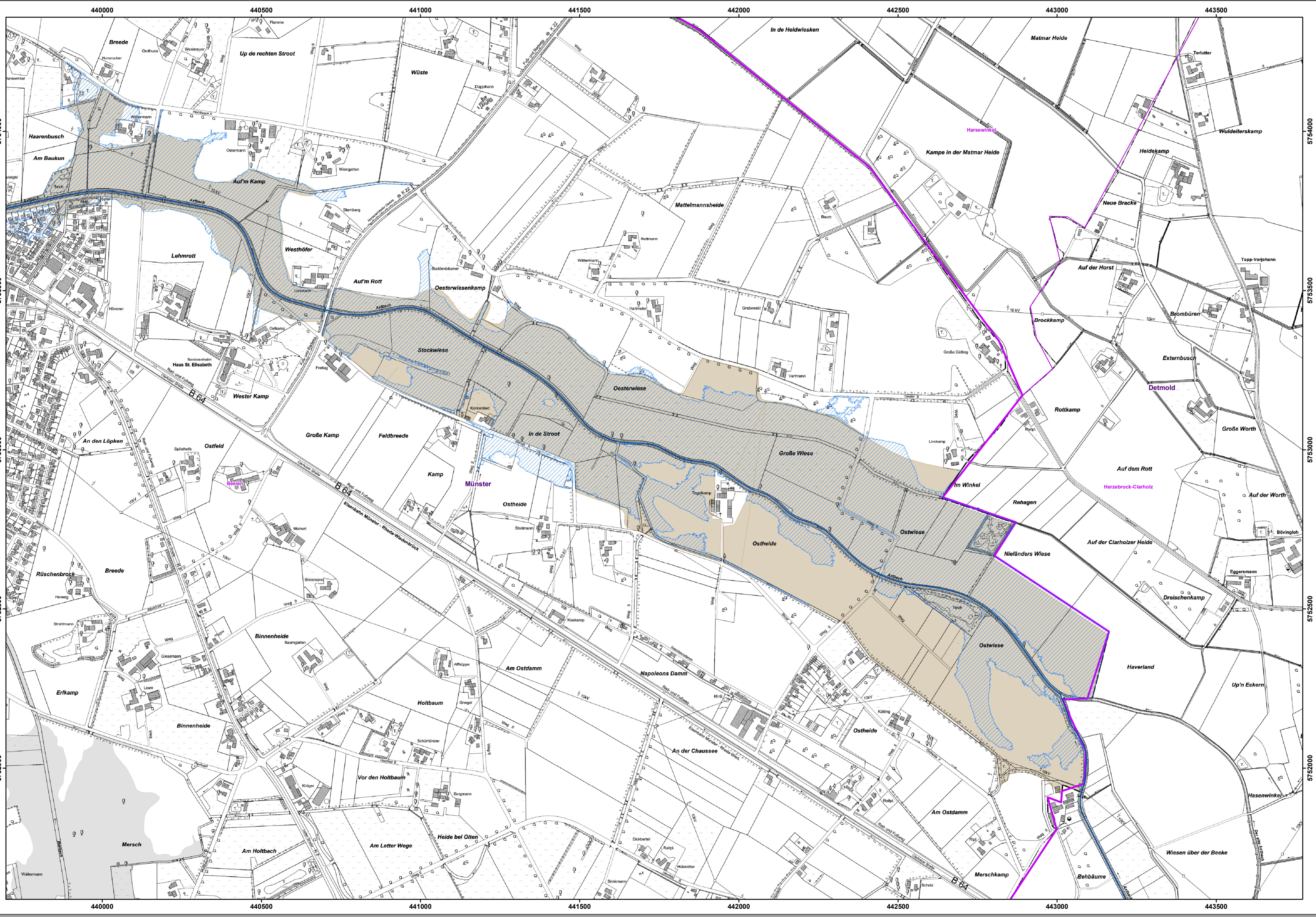

Geobasisdaten der Kommunen und des Landes NRW ©Geobasis NRW 2024

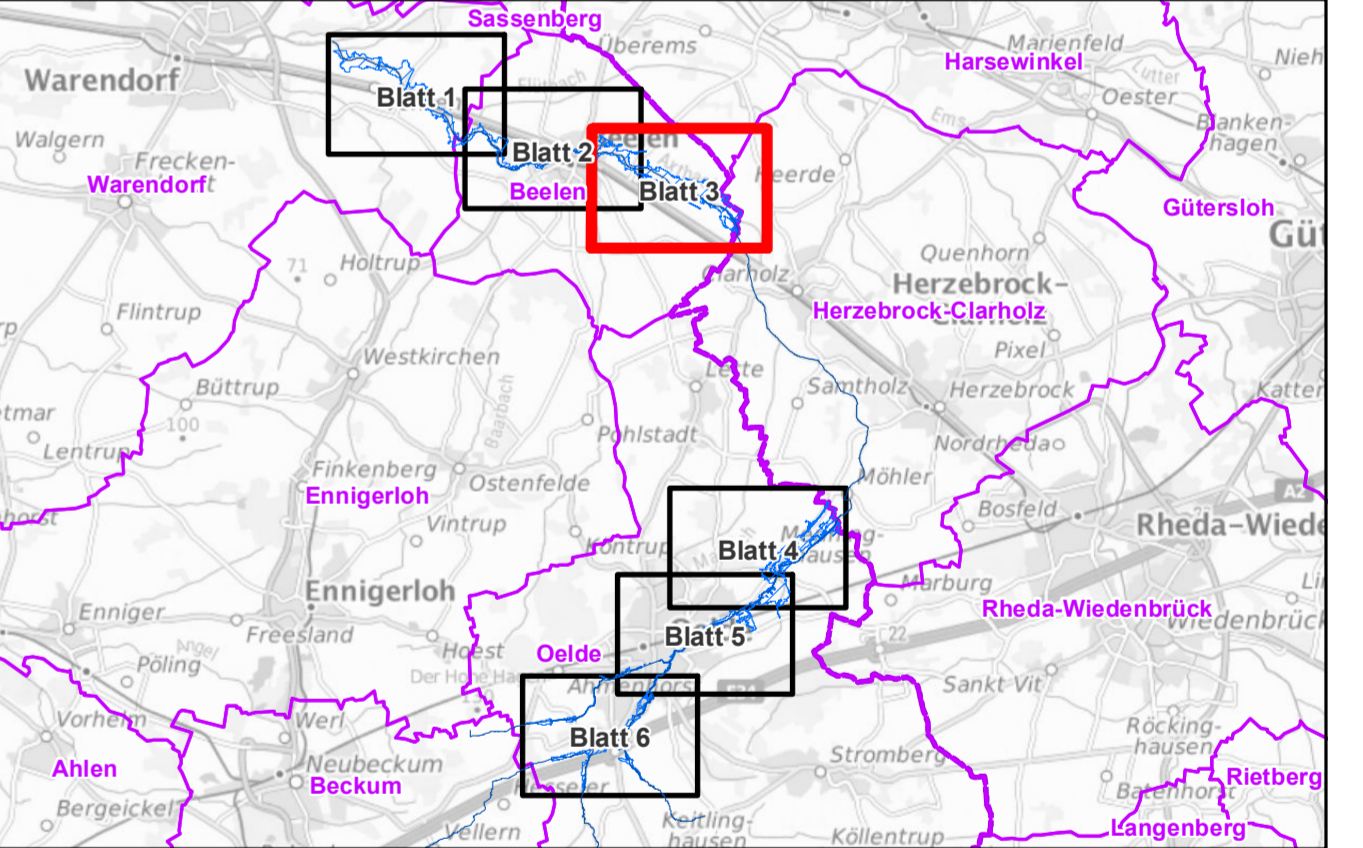

- Legende:**
- Hundertmeterpunkt
 - Fünfhundertmeterpunkt
 - ⊙ Kilometerpunkt
 - ⊙ Nullpunkt
 - Gewässerachse
 - ▨ Überschwemmungsgebiet HQ 100 gemäß vorläufiger Sicherung vom 19.04.2024
 - ▩ Überschwemmungsgebiet HQ 100 gemäß Festsetzung vom 18.04.2001
 - ▭ Regierungsbezirke
 - ▭ Gemeinden

Bezirksregierung Münster
 Bezirksregierung Münster, Domplatz 1-3, 48143 Münster
 Telefon: 0251 411-0

Projekt: Überschwemmungsgebiet Axtbach, Gollenbecke, Küttelbecke und Stichelbach

Darstellung: Überschwemmungsgebiet bei HQ100

Maßstab: 1:5.000 **Erstellt:** Abteilung 5, Dezernat 54 Münster, den 19.04.2024 **Anlage:** 2
 Blatt: 3

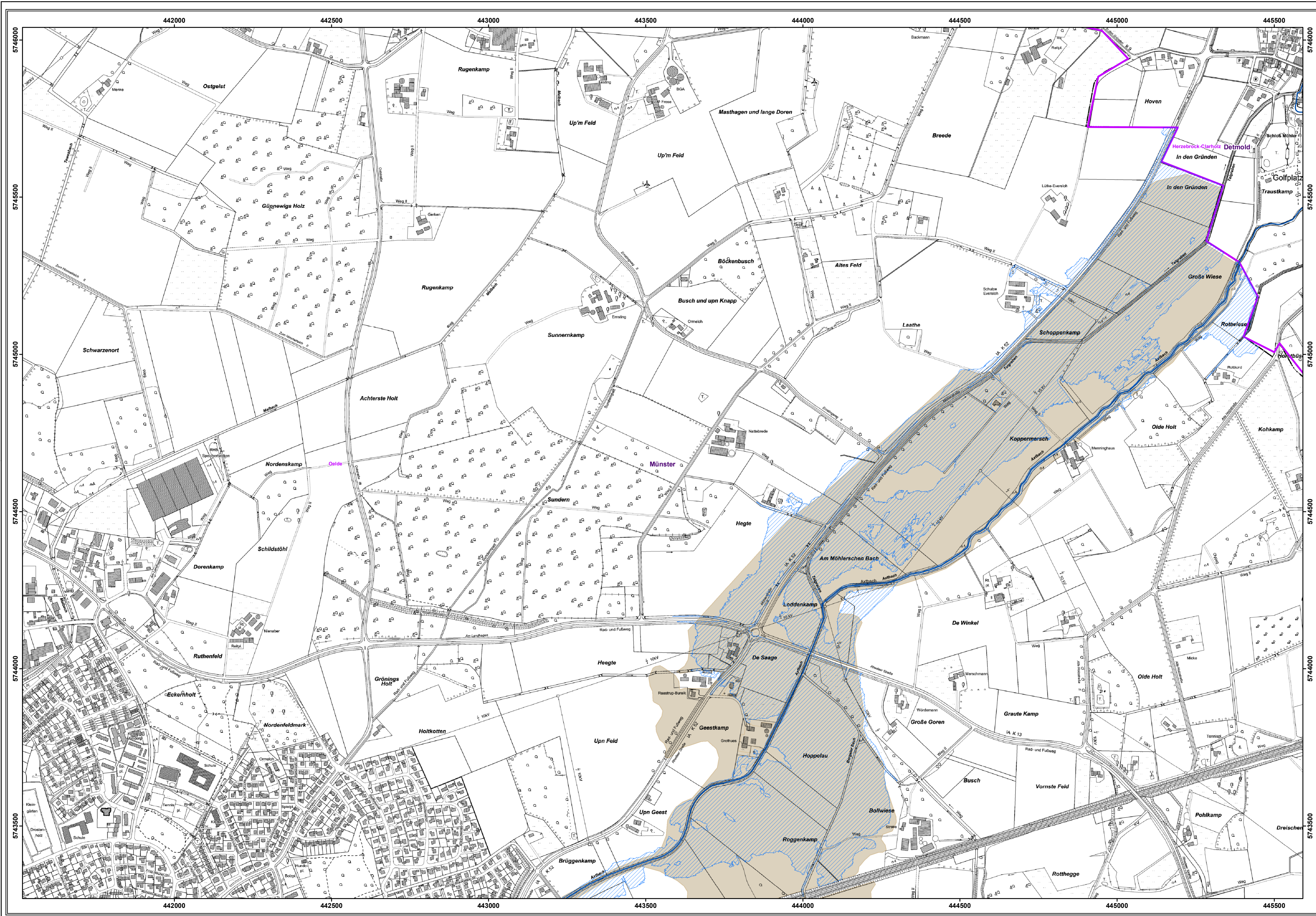

Geobasisdaten der Kommunen und des Landes NRW ©Geobasis NRW 2024

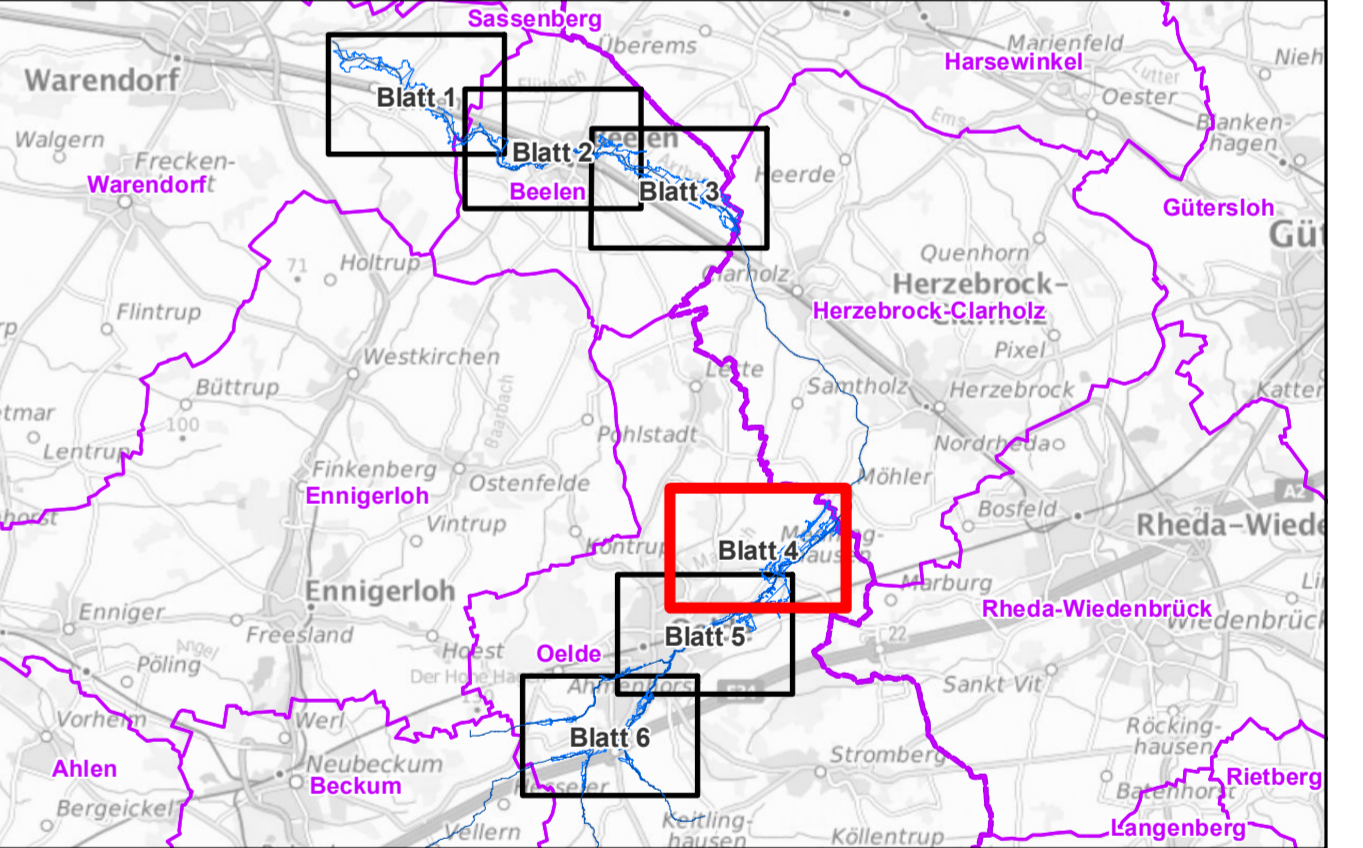

- Legende:**
- Hundertmeterpunkt
 - Fünfhundertmeterpunkt
 - Kilometerpunkt
 - Nullpunkt
 - Gewässerachse
 - Überschwemmungsgebiet HQ 100 gemäß vorläufiger Sicherung vom 19.04.2024
 - Überschwemmungsgebiet HQ 100 gemäß Festsetzung vom 18.04.2001
 - Regierungsbezirke
 - Gemeinden

Bezirksregierung Münster
 Bezirksregierung Münster, Domplatz 1-3, 48143 Münster
 Telefon: 0251 411-0

Projekt: Überschwemmungsgebiet Axtbach, Gollenbecke, Küttelbecke und Stichelbach

Darstellung: Überschwemmungsgebiet bei HQ100

Maßstab: 1:5.000 Erstellt: Abteilung 5, Dezernat 54 Anlage: 2
 Münster, den 19.04.2024 Blatt: 4

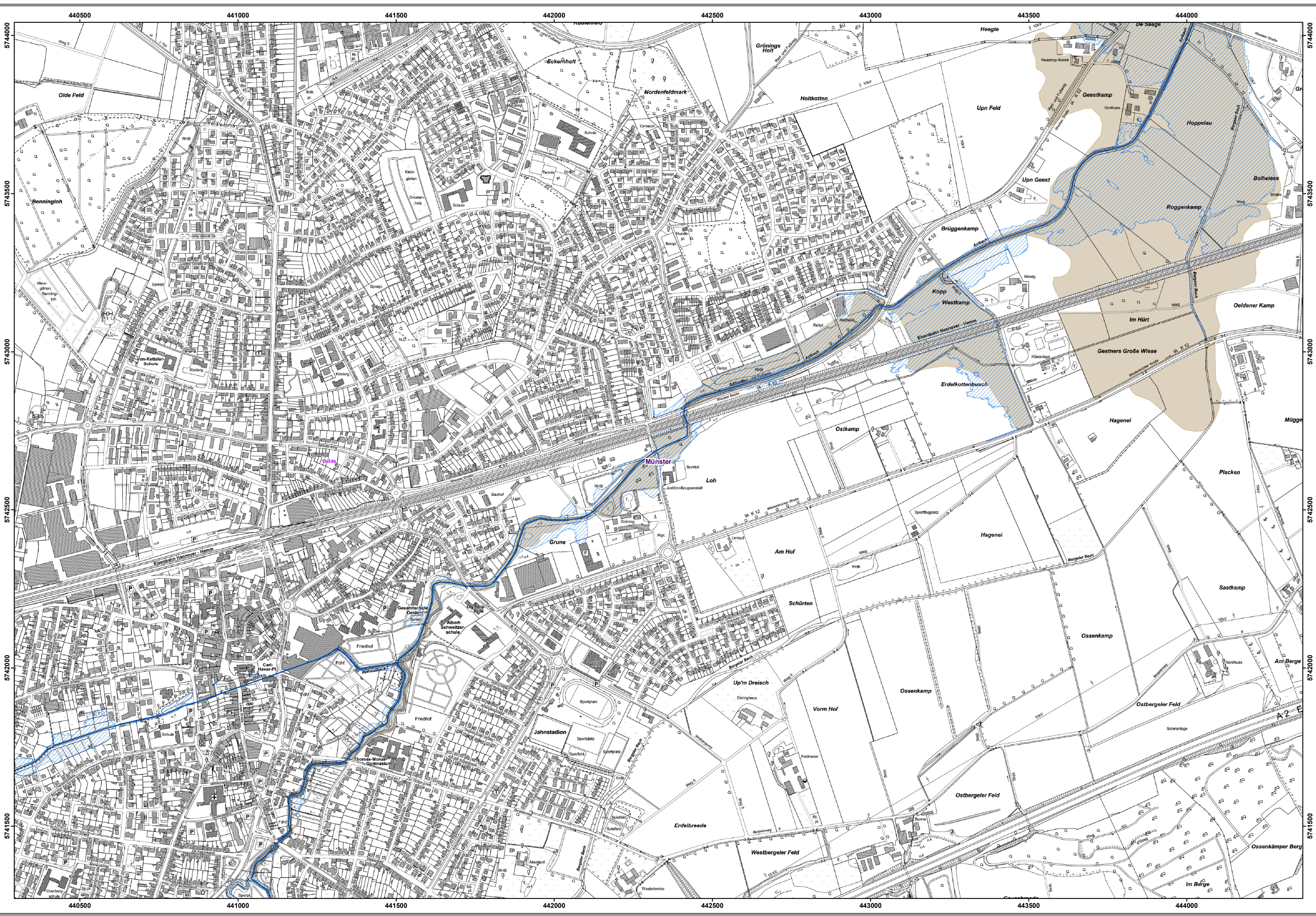

Geobasisdaten der Kommunen und des Landes NRW ©Geobasis NRW 2024

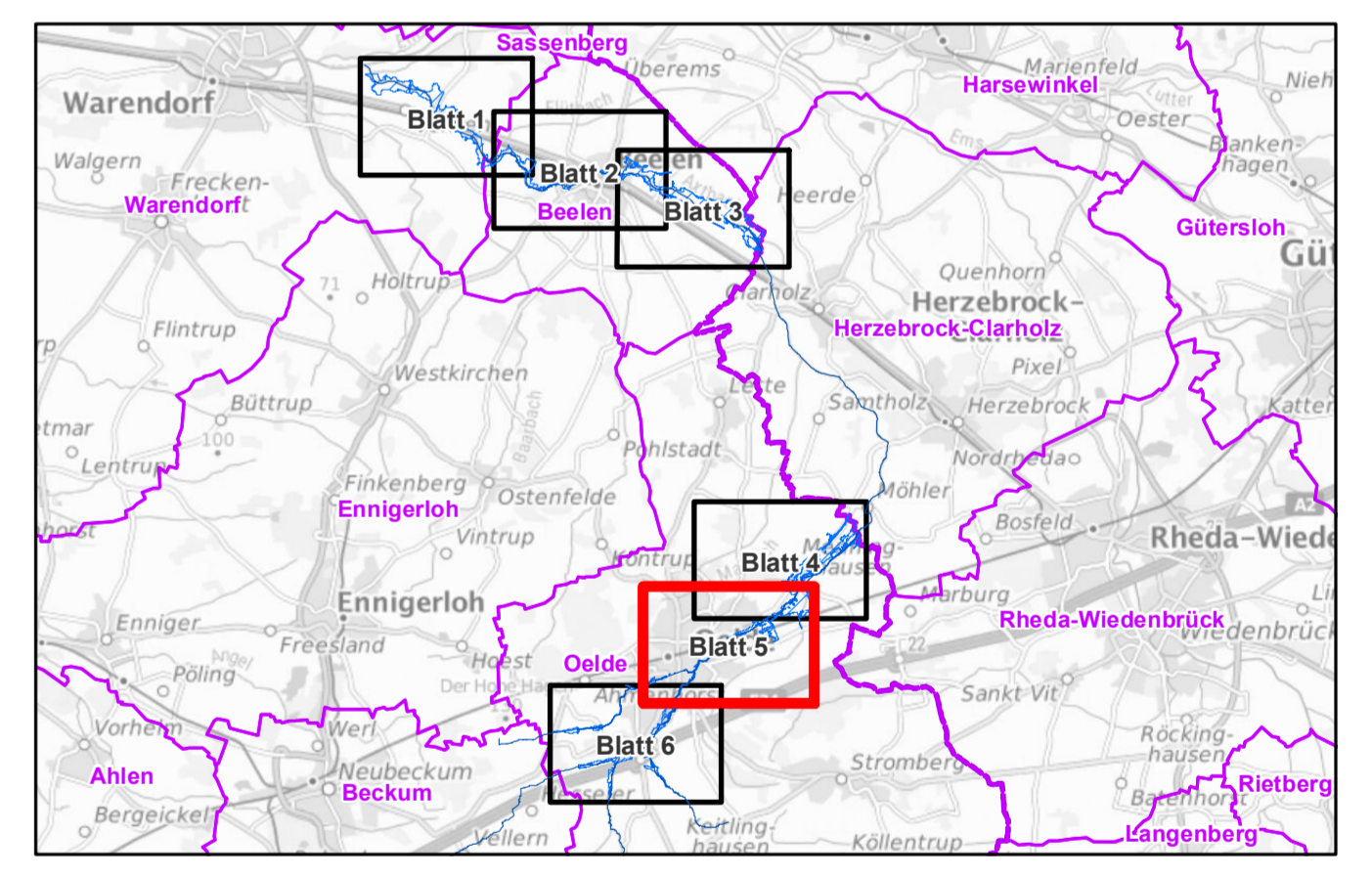

- Legende:**
- Hundertmeterpunkt
 - Fünfhundertmeterpunkt
 - Kilometerpunkt
 - Nullpunkt
 - Gewässerachse
 - Überschwemmungsgebiet HQ 100 gemäß vorläufiger Sicherung vom 19.04.2024
 - Überschwemmungsgebiet HQ 100 gemäß Festsetzung vom 18.04.2001
 - Regierungsbezirke
 - Gemeinden

Bezirksregierung Münster
 Bezirksregierung Münster, Domplatz 1-3, 48143 Münster
 Telefon: 0251 411-0

Projekt: Überschwemmungsgebiet Axtbach, Gollenbecke, Küttelbecke und Stichelbach

Darstellung: Überschwemmungsgebiet bei HQ100

Maßstab: 1:5.000 Erstellt: Abteilung 5, Dezernat 54 Anlage: 2
 Münster, den 19.04.2024 Blatt: 5

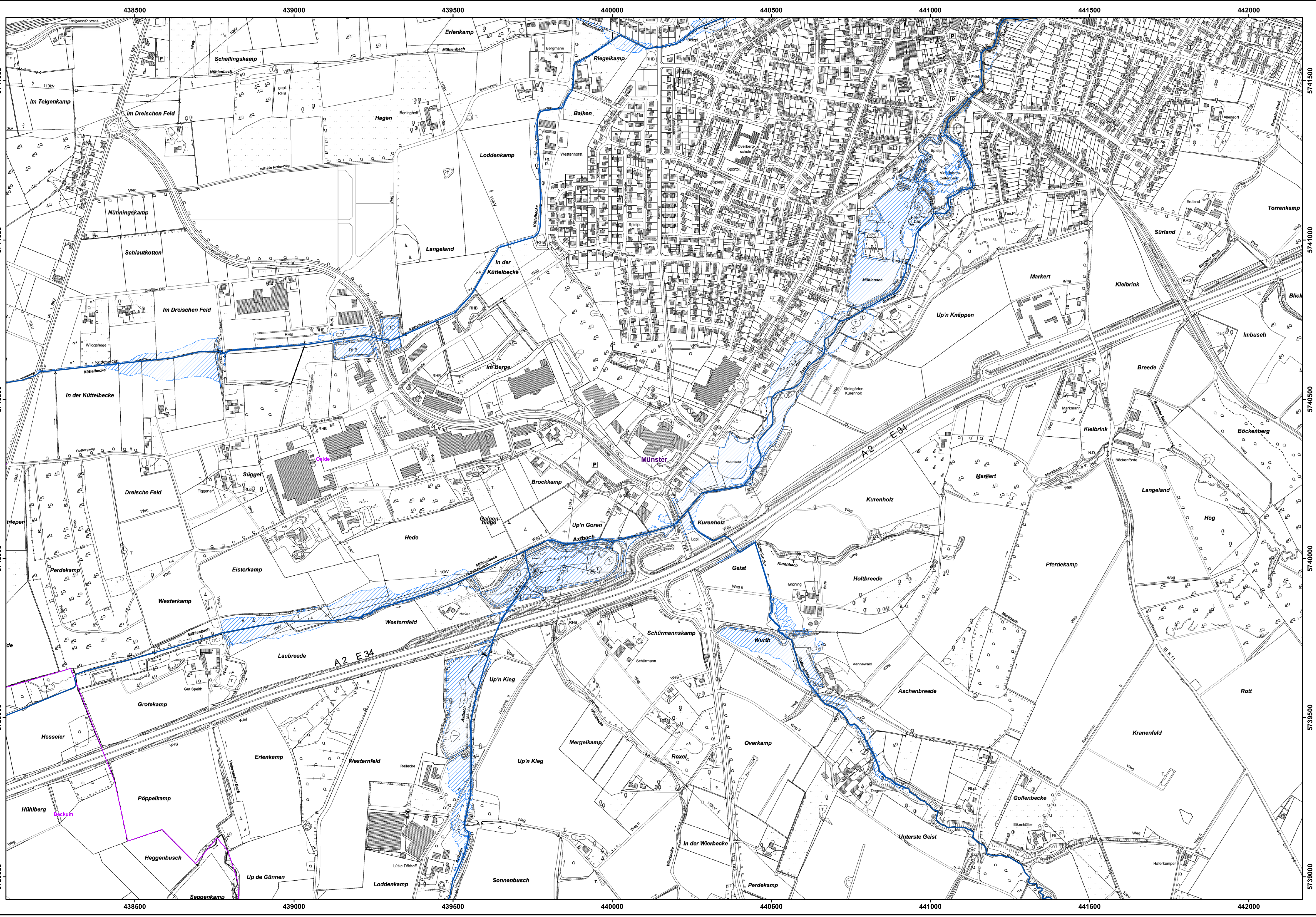

Geobasisdaten der Kommunen und des Landes NRW ©Geobasis NRW 2024

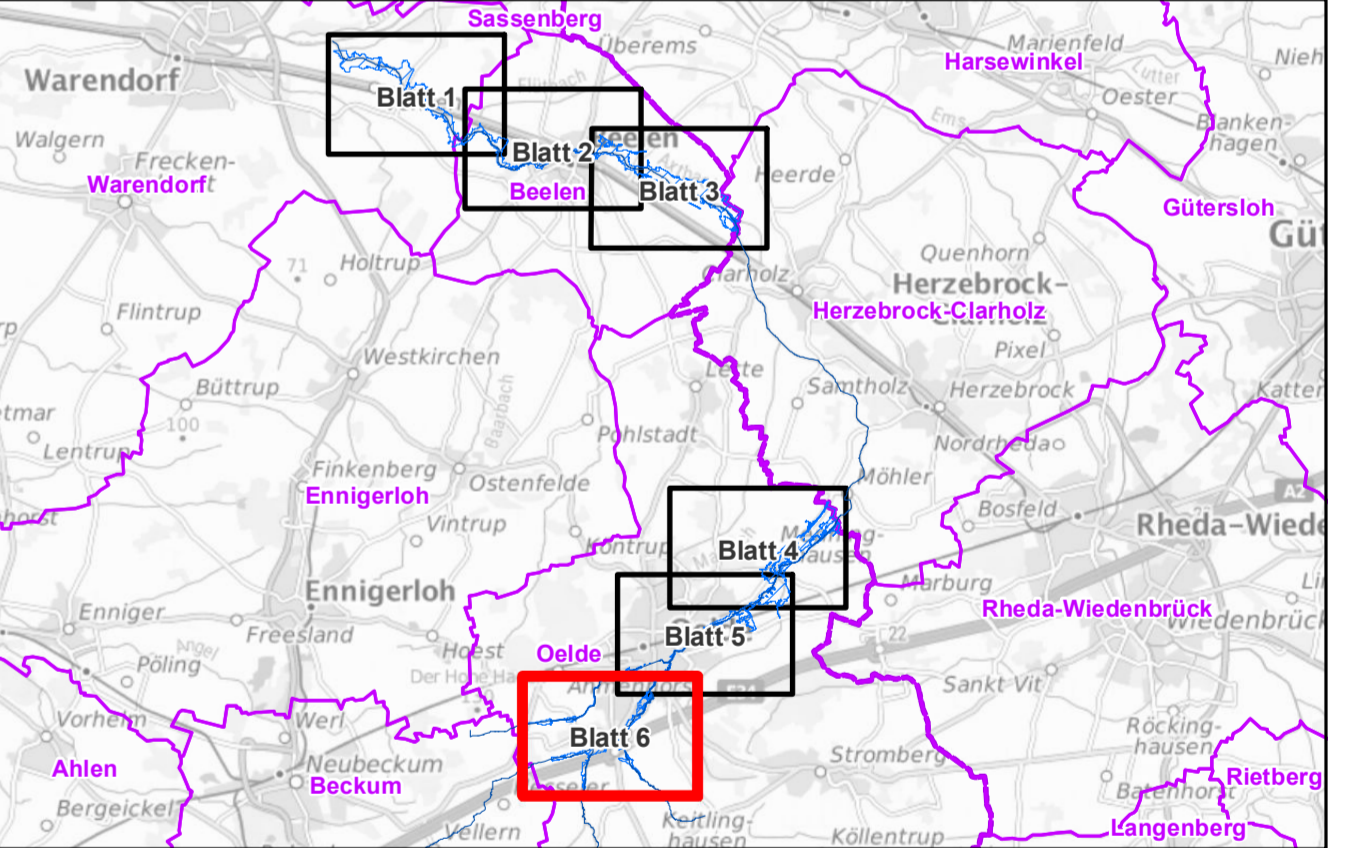

- Legende:**
- Stationierung (GSK 3E)**
- Hundertmeterpunkt
 - Fünfhundertmeterpunkt
 - Kilometerpunkt
 - Nullpunkt
 - Gewässerachse
 - Überschwemmungsgebiet HQ 100 gemäß vorläufiger Sicherung vom 19.04.2024
 - Überschwemmungsgebiet HQ 100 gemäß Festsetzung vom 18.04.2001
 - Regierungsbezirke
 - Gemeinden

Bezirksregierung Münster
 Bezirksregierung Münster, Domplatz 1-3, 48143 Münster
 Telefon: 0251 411-0

Projekt: Überschwemmungsgebiet Axtbach, Gollenbecke, Küttelecke und Stichelbach

Darstellung: Überschwemmungsgebiet bei HQ100

Maßstab: 1:5.000 **Erstellt:** Abteilung 5, Dezernat 54 Münster, den 19.04.2024 **Anlage:** 2 Blatt: 6